ŠACHTA Šs1
ŘEZ A – A'

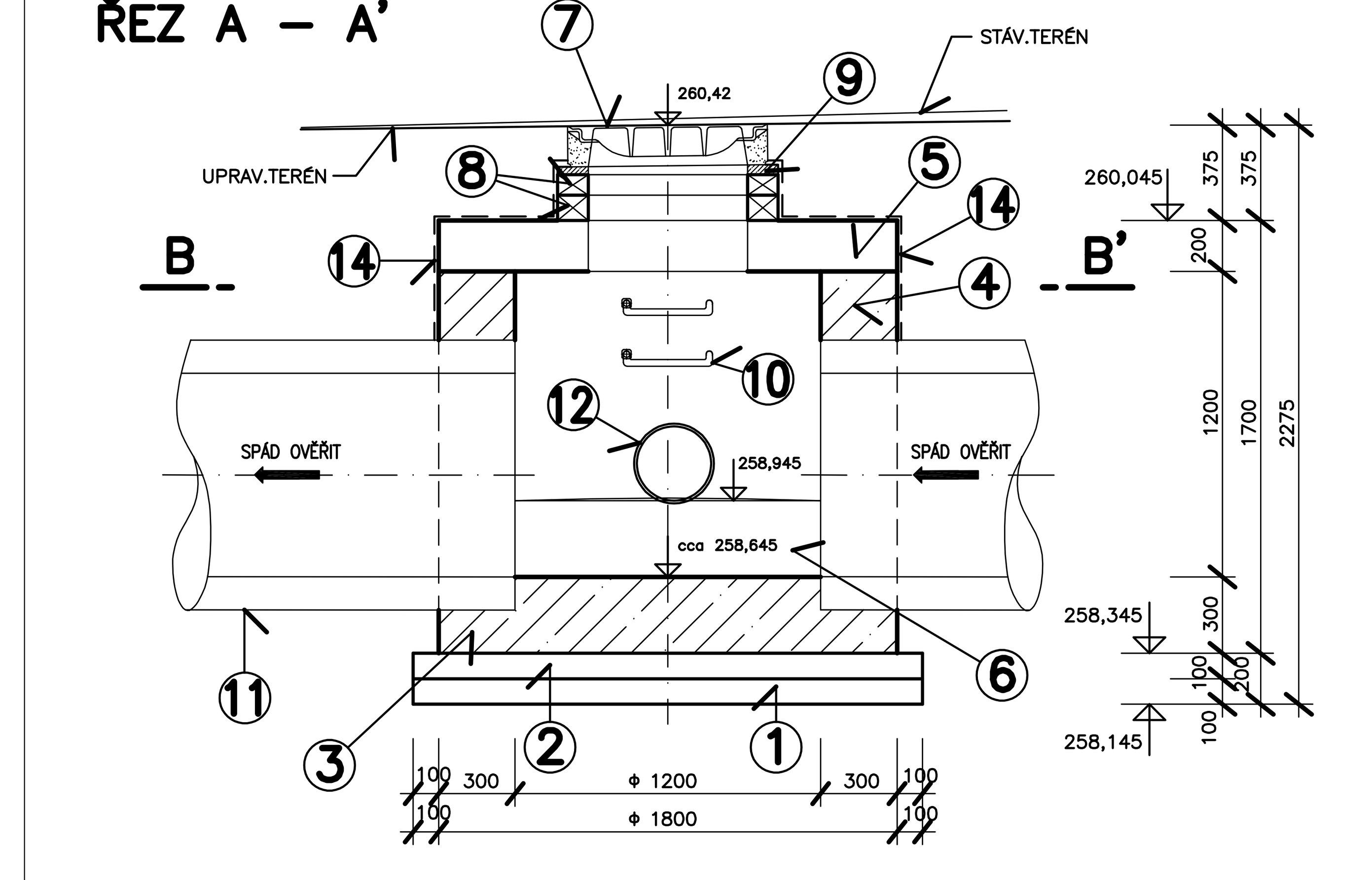

ŘEZ B – B'

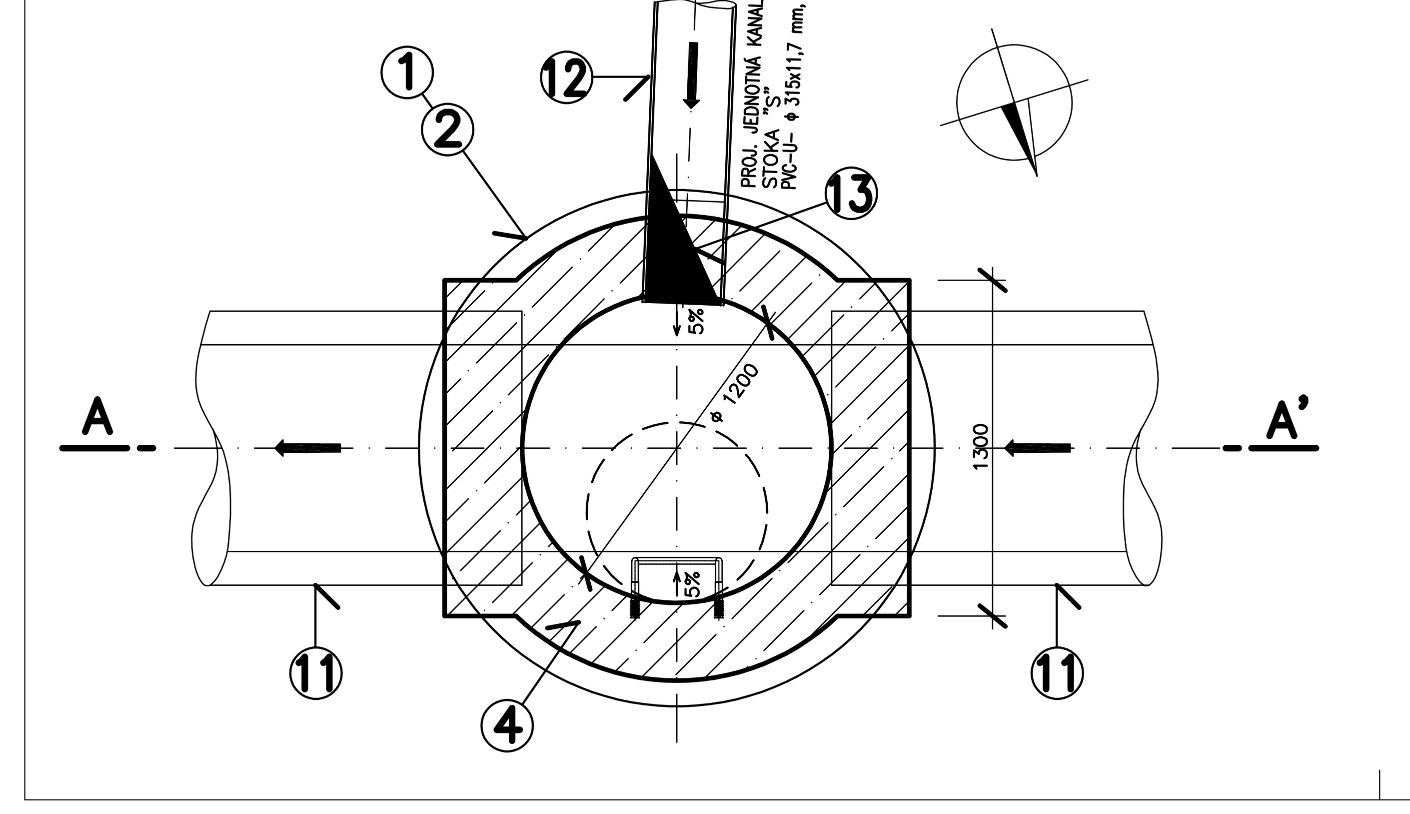

LEGENDA – ŠACHTA Šs1

OZN.	POPIS
1	ŠTĚRKOPÍSKOVÝ PODSYP – ZRNO 0 ÷ 32 mm
2	PODKLADNÍ BETONOVÁ DESKA – BETON PROSTÝ C 20/25
3	ZÁKLADOVÁ DESKA – BETON PROSTÝ C 30/37 XF4
4	STĚNY ŠACHTY – BETON PROSTÝ C 30/37 XF4
5	STROPNÍ DESKA S OTVOREM ϕ 625 mm – BETON ŽELEZOVÝ C 30/37
6	TVRZENÝ BETON S ČEDIČOVÝM KAMENIVEM – BETON PROSTÝ C 30/37 XF4
7	LITINOVÝ POKLOP TĚŽKÝ DN 600 S RÁMEM BEGU – B, D 400
8	VYROVNÁVACÍ PRSTENCE – v = 80 mm, v = 100 mm
9	PODBETONOVÁNÍ RÁMU POKLOPU – PROSTÝ BETON C 20/25 – XF4
10	STUPADLO DO ŠACHET
11	STÁVAJÍCÍ BETONOVÉ ROURY DN 800 – NUTNO OVĚŘIT NA STAVBĚ
12	KANALIZAČNÍ TROUBY – PVC–USBP dn 315 mm, SN 16 – STOKA "S"
13	ZPĚTNÁ KLAPKA WASTOP WS283 NEREZ DN 300, ZKRÁCENÁ DL. 400 mm
14	IZOLACE PROTI ZEMNÍ VLHKOSTI IPA 400H PE

Pozn.:
POKLOP ŠACHTY NUTNO OVĚŘIT PODLE SKUTEČNÉHO PROVEDENÍ ZPEVNĚNÝCH PLOCH
VÝZTUŽ STROPNÍ DESKY BUDE SOUČÁSTÍ PROJEKTU RDS

SCHEMA ŠACHTY

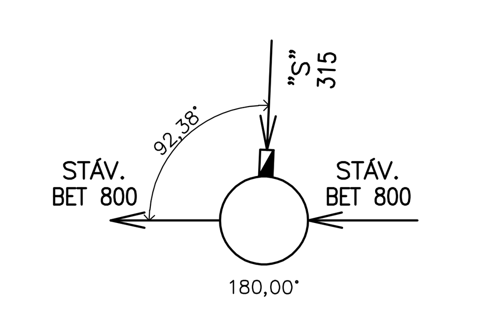

ŘEZ I – I'

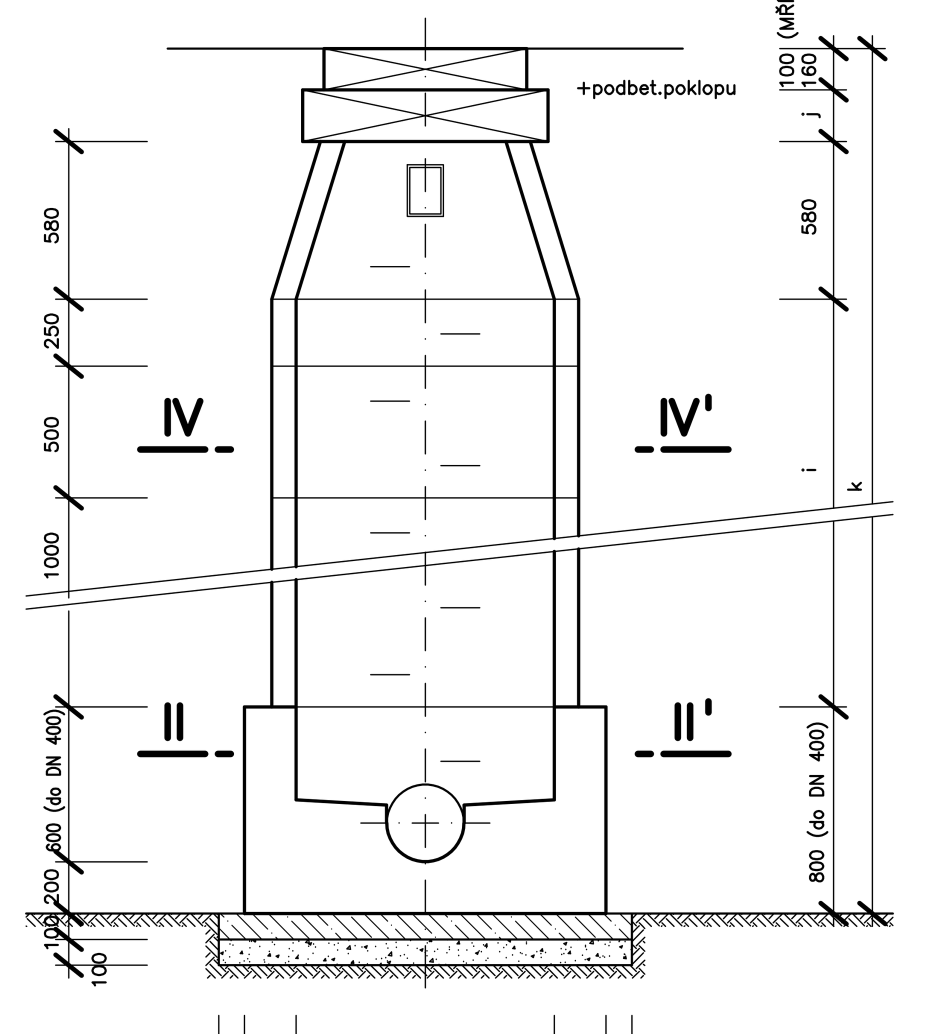

ŘEZ II – II'

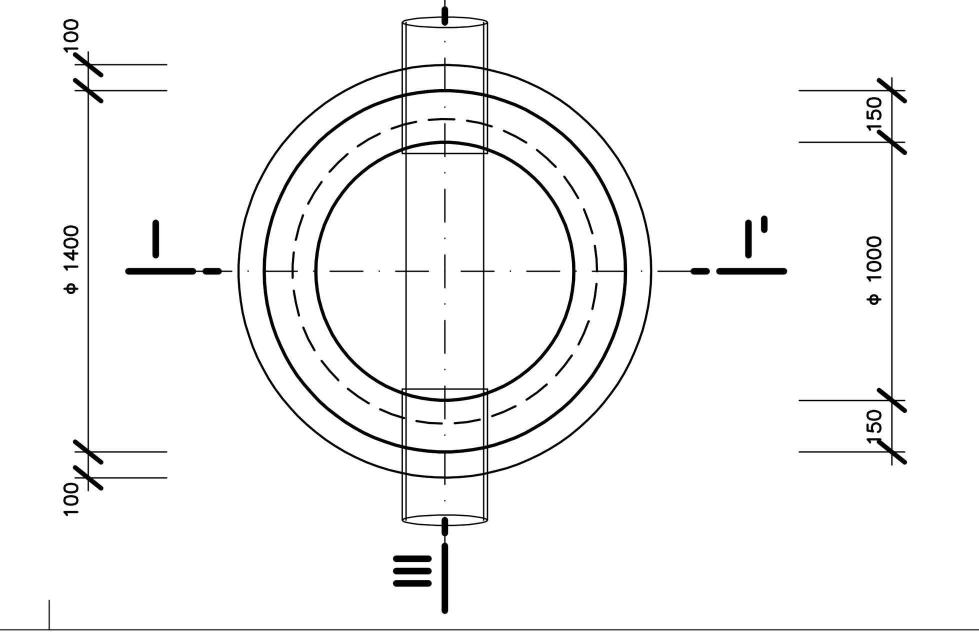

ŘEZ III – III'

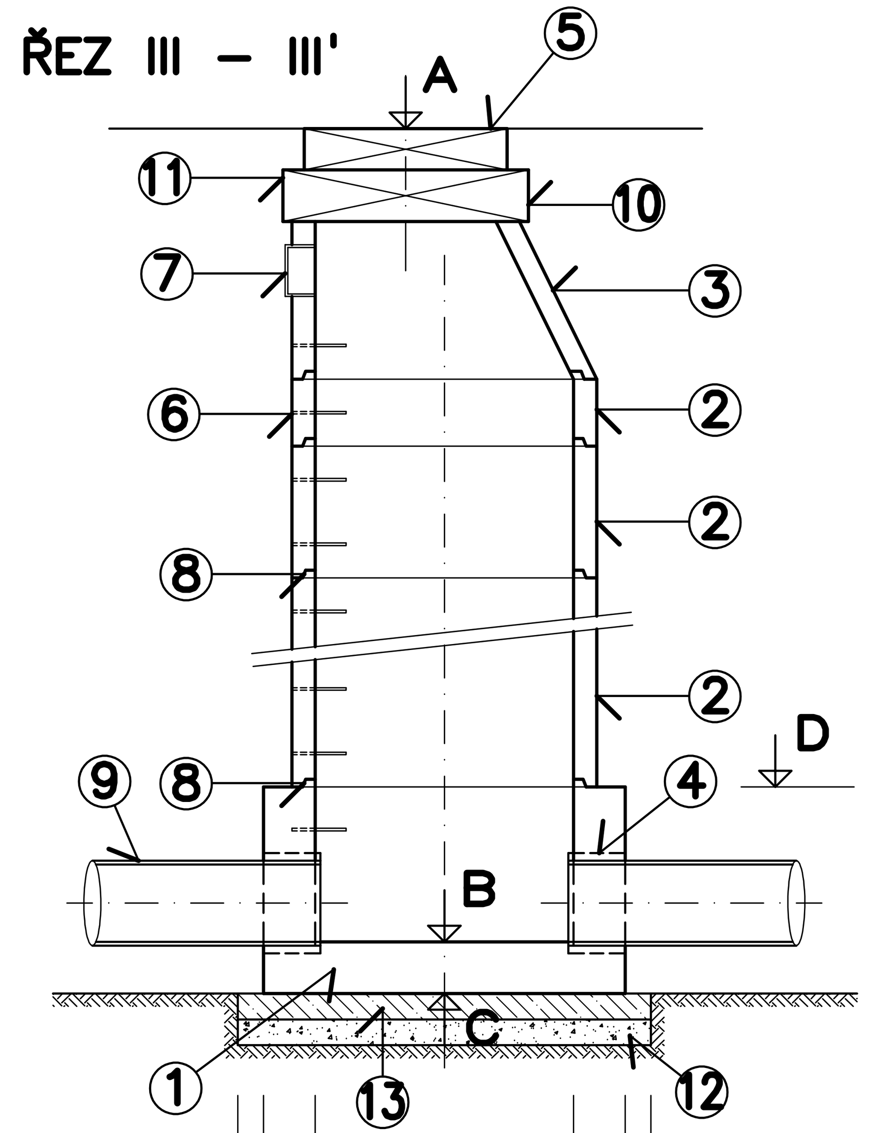

ŘEZ IV – IV'

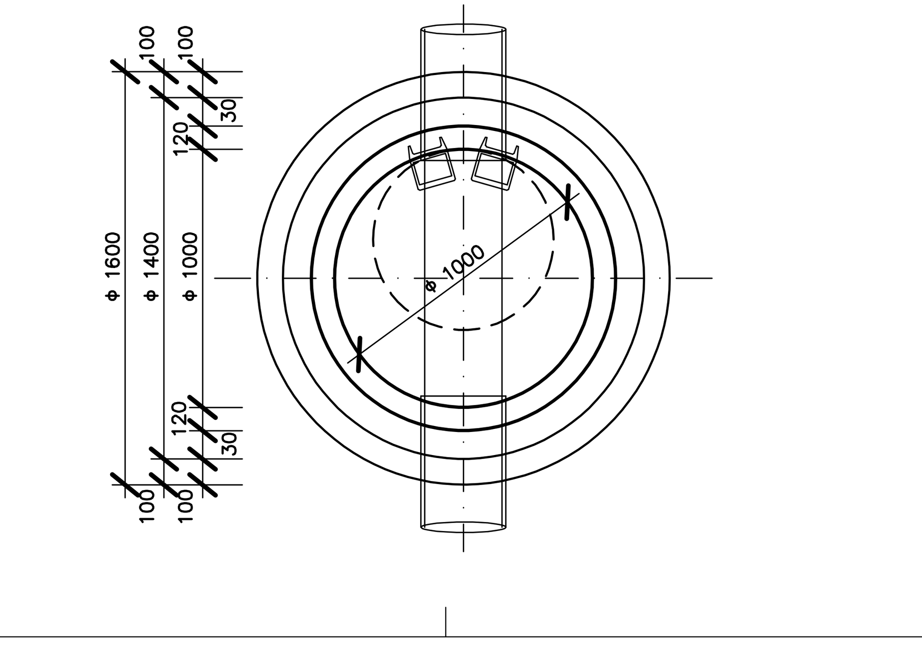

VÝKAZ ŠACHET

STOKA	ČÍSLO ŠACHTY	VÝTOK – MATERIÁL POTRUBÍ	VÝTOK – DN TROUBY	PŘÍTOK 1 – MATERIÁL POTRUBÍ	PŘÍTOK 1 – DN TROUBY	PŘÍTOK 2 – MATERIÁL OZNAČENÍ	PŘÍTOK 2 – DN TROUBY	PŘÍPOJKA 1 – MATERIÁL OZNAČENÍ	PŘÍPOJKA 1 – dn TROUBY	PŘÍPOJKA 2 – MATERIÁL OZNAČENÍ	PŘÍPOJKA 2 – dn TROUBY
S	Šs2	PVC–U	315	PVC–U	315	–	–	PVC–U PK1	160	–	–
S	Šs3	PVC–U	315	PVC–U	315	–	–	PVC–U PK2	160	PVC–U PK5	160
S	Šs4	PVC–U	315	PVC–U	315	–	–	–	–	–	–
S	Šs5	PVC–U	315	PVC–U	315	–	–	PVC–U PK6	160	–	–
S	Šs6	PVC–U	315	PVC–U	250	–	–	–	–	–	–
S	Šs7	PVC–U	250	PVC–U	250	–	–	PVC–U PK9	160	PVC–U PK10	160
S	Šs8	PVC–U	250	–	–	PVC–U UV–8	250	PVC–U PK10	160	–	–

ČÍSLO ŠACHTY	KÓTY – m.n.m. POKLOP A	DNO ŠACHTY B	ZÁKLAD. SPÁRA C	VRCH ŠACHT. DNA D	DNO VÝTOKU V OSE Š / SPÁD %	DNO ZAÚSTĚNÍ PŘÍTOKU 1 V OSE Š / SPÁD %	DNO ZAÚSTĚNÍ PŘÍTOKU 2 V OSE Š / SPÁD %	DNO ZAÚSTĚNÍ PŘÍPOJKY 1 V OSE Š / SPÁD %	DNO ZAÚSTĚNÍ PŘÍPOJKY 2 V OSE Š / SPÁD %	OZNAČENÍ ŠACHTOVÉHO DNA
Šs2	260,595	259,005	258,805	259,605	259,005 0,502	259,005 0,502	–	259,005 2,011	–	TBZ – Q.1 100/60
Šs3	261,12	259,135	258,935	259,735	259,135 0,502	259,135 0,502	–	259,135 3,491	259,235 2,000	TBZ – Q.1 100/60
Šs4	261,725	259,305	259,105	259,905	259,305 0,502	259,305 0,502	–	–	–	TBZ – Q.1 100/60
Šs5	261,81	259,395	259,195	259,995	259,395 0,502	259,395 0,502	–	259,495 2,000	–	TBZ – Q.1 100/60
Šs6	261,66	259,485	259,285	260,085	259,485 0,502	259,485 0,502	–	–	–	TBZ – Q.1 100/60
Šs7	261,30	259,60	259,40	260,20	259,60 0,502	259,60 0,502	–	259,60 2,053	259,60 2,013	TBZ – Q.1 100/60
Šs8	261,43	259,775	259,575	260,375	259,775 0,502	–	260,025 2,091	259,775 2,000	–	TBZ – Q.1 100/60

ČÍSLO ŠACHTY	DÉLKA – mm k	i	j	MATERIÁL – ks POKLOP	STUPADLO KAPSOVÉ	STUPADLO VIDLICOVÉ	PRSTENEC 40 mm	PRSTENEC 60 mm	PRSTENEC 80 mm	PRSTENEC 100 mm	PRSTENEC 120 mm	PŘECHODOVÁ DESKA	PŘECHOD. SKRUŽ	ROVNÁ SKRUŽ 250	ROVNÁ SKRUŽ 500	ROVNÁ SKRUŽ 1000	mm PODBET. POKLOPU
Šs2	1790	–	220	1	1	2	–	–	–	1	1	–	1	–	–	–	30
Šs3	2185	500	120	1	1	4	–	–	–	–	1	–	1	–	1	–	25
Šs4	2620	1000	60	1	1	6	–	1	–	–	–	–	1	–	–	1	20
Šs5	2615	1000	40	1	1	6	1	–	–	–	–	–	1	–	–	1	35
Šs6	2375	750	60	1	1	5	–	1	–	–	–	–	1	1	1	–	25
Šs7	1900	250	80	1	1	3	–	–	1	–	–	–	1	1	–	–	30
Šs8	1855	250	40	1	1	3	1	–	–	–	–	–	1	1	–	–	25
CELKEM:				7	7	29	2	2	1	1	2	–	7	3	2	2	

SCHEMA ŠACHET

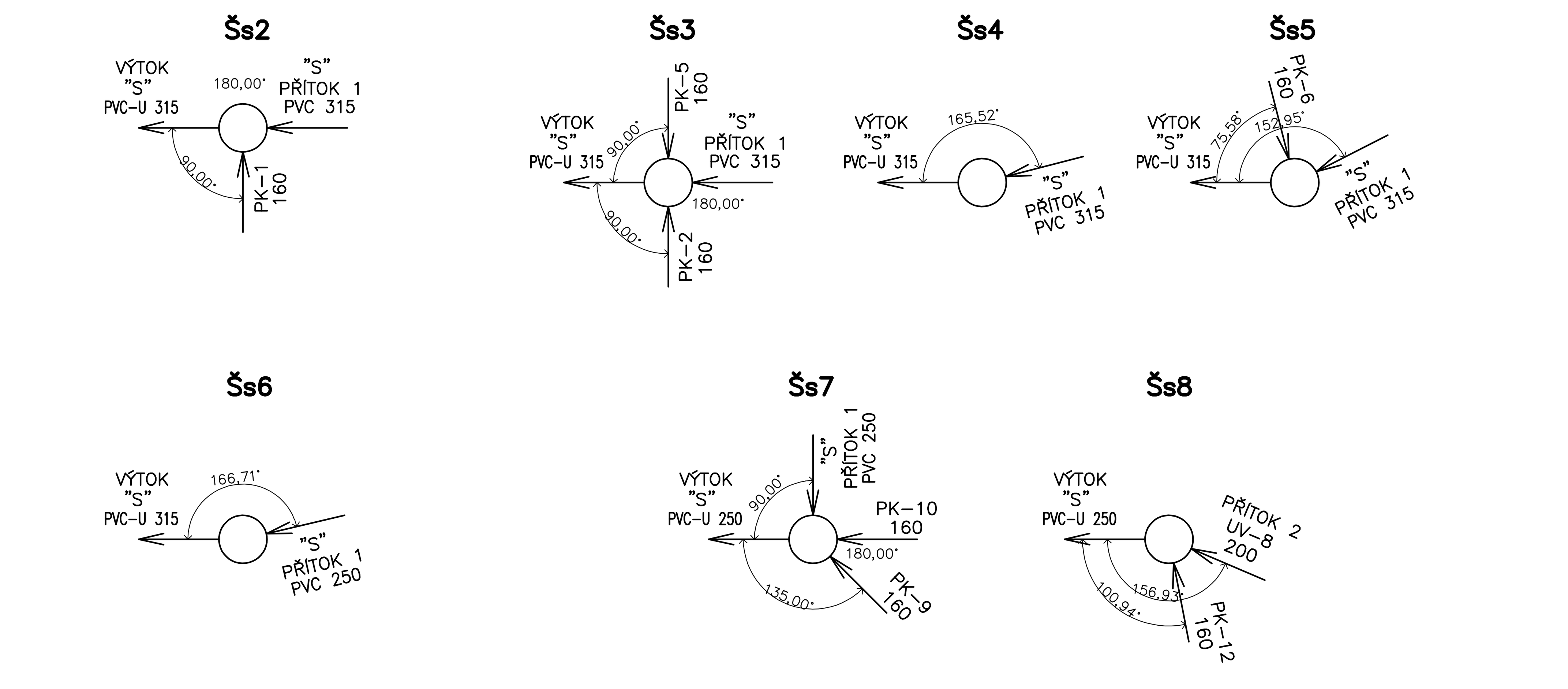

OZN.	POPIS
1	PREFABRIKOVANÉ ŠACHTOVÉ DNO TBZ–Q1 100/60, TBZ–Q1 100/80, TBZ–Q1 100/100
2	BETONOVÁ SKRUŽ ROVNÁ – TBS–Q1 100/25/12, TBS–Q1 100/50/12, TBS–Q1 100/100/12
3	PŘECHODOVÁ SKRUŽ TBR–Q1 100–63/58/12
4	ŠACHTOVÁ PŘECHODKA PODLE PŘÍSLUŠNÉHO PROFILU A DRUHU TRUB
5	LIT.POKLOP S RÁMEM NA VSTUPNÍ ŠACHTY TŘÍDY D 400 – S ODVĚTRÁNÍM
6	VIDLICOVÉ STUPADLO DO ŠACHET
7	KAPSOVÉ STUPADLO DO ŠACHET
8	TĚSNĚNÍ, DODÁVKA SKRUŽÍ
9	KANALIZAČNÍ TROUBY – PVC–USBP dn 315 mm, dn 250 mm, dn 200 mm, dn 160 mm
10	PŘECHODOVÁ DESKA TZK–Q.1 100–63
11	VYROVNÁVACÍ PRSTENCE 40, 60, 80, 100, 120 mm
12	ŠTĚRKOPÍSKOVÝ PODSYP – ZRNO 0 ÷ 32 mm
13	BETONOVÁ PODKLADNÍ DESKA – PROSTÝ BETON C 16/20

Pozn.:
POKLOPY ŠACHET NUTNO OVĚŘIT PODLE SKUTEČNÉHO PROVEDENÍ ZPEVNĚNÝCH PLOCH

PŘECHODOVÉ SKRUŽE BUDOU NATOČENY K OSE KOMUNIKACE, ABY POKLOPY VYŠLY DO OSY JÍZDNÍHO PRUHU

VÝŠKOVÝ SYSTÉM: BpV

ODPOVĚDNÝ PROJ.	ING.A.MELIŠOVÁ	
VYPRACOVAL	ING.A.MELIŠOVÁ	
SPRÁVNÍ ÚTVAR	SOVĚTICE	KRAJ: KRÁLOVÉHRADECKÝ
INVESTOR	Obec Sovětice, č.p. 25, 503 15 Nechanice	

AQUA THERM PROJECT

KOMUNIKACE A INŽENÝRSKÉ SÍTĚ
SOVĚTICE – JIH

SO 02 KANALIZACE JEDNOTNÁ VČETNĚ PŘÍPOJEK

IČO	735 75 721
ÚČEL	DUR+SP
FORMÁT: 7 A4	DATUM: 03/2022
ČÍS.ZAKAZ.	42120

VSTUPNÍ ŠACHTY | Č.DOK.: D. | MĚŘ.: 1:25 | Č.VÝKR.: 6.